

**Landschaftsplan
Wuppertal-Ost
Festsetzungskarte 1. Änderung**

Impressum:
Herausgeber: Stadt Wuppertal, Große Flurstr., 42269 Wuppertal
Bearbeitung: Ressort Umwelt, Grünflächen und Geodaten
Kartographie, Druck und Vertrieb: Ressort Vermessung, Katasteramt und Geodaten

Kartengrundlage:
Deutsche Grundkarte

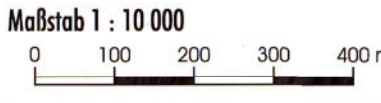

Teil A **Stand: 03 / 2003**

Verwendungsvorbehalt:
Diese Karte ist gesetzlich geschützt. Nachdruck oder sonstige Vervielfältigung auch in digitaler Form nur mit Genehmigung des Ressorts Vermessung, Katasteramt und Geodaten.

Blattübersicht:
**Landschaftsplan
Wuppertal - Ost**

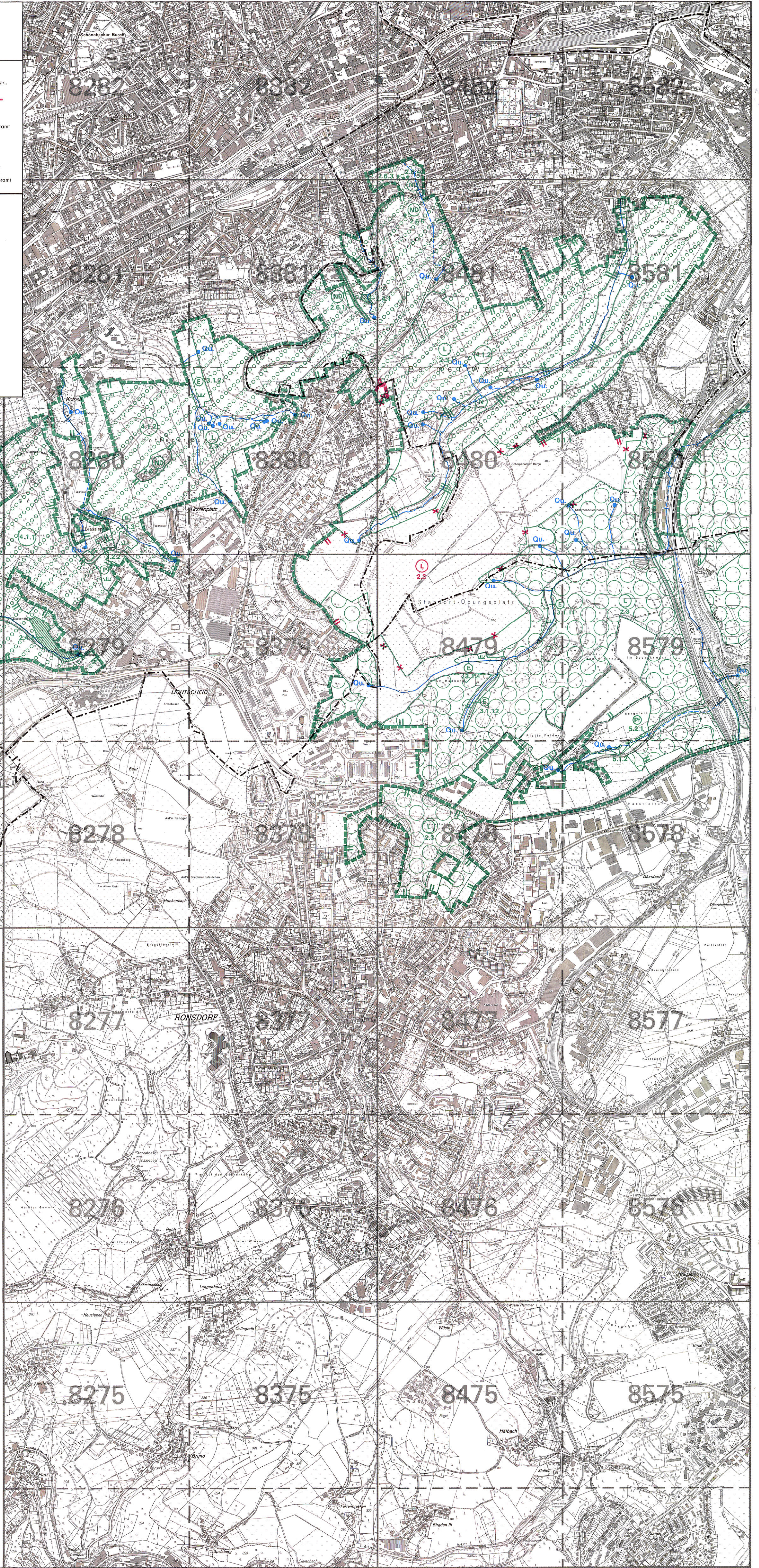
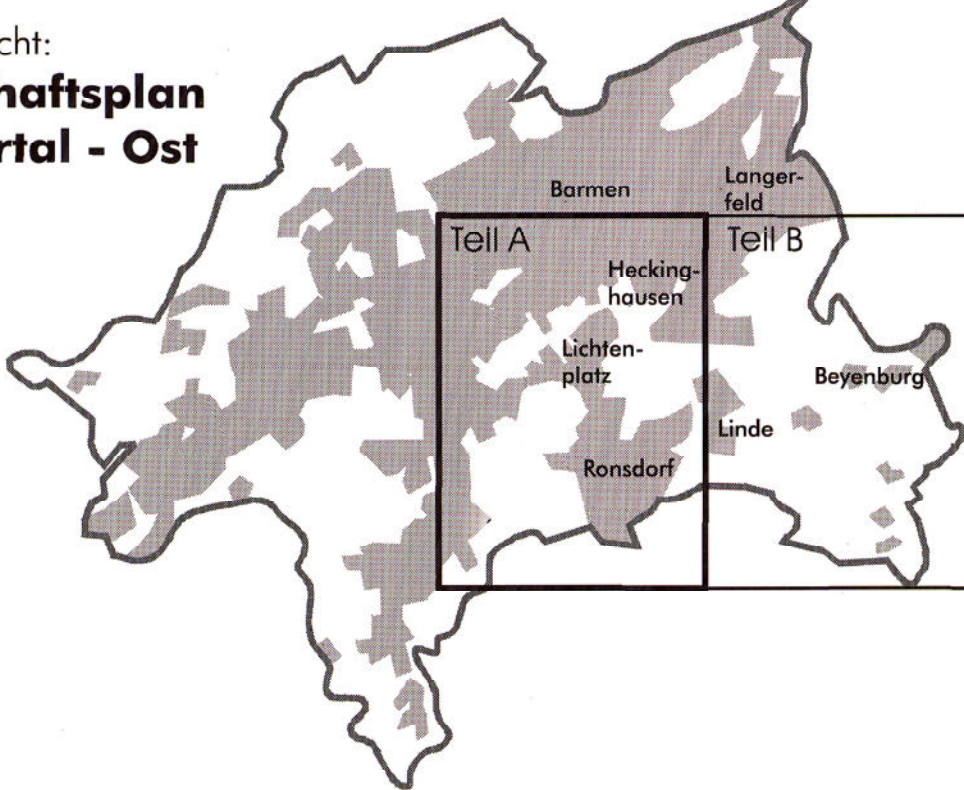

Zeichenerklärung

- Rechtsgrundlagen**
Landschaftsgesetz (LG NW) in der Fassung der Bekanntmachung vom 26.06.1980 (GV NW S. 734), geändert durch Gesetz vom 06.11.1984 (GV NW S. 663), 29.11.1985 (GV NW S. 291), geändert durch Gesetz vom 17.02.1987 (GV NW S. 62), geändert durch Gesetz vom 20.06.1989 (GV NW S. 360), geändert durch Gesetz vom 29.04.1992 (GV NW S. 175), geändert durch Gesetz vom 28.09.1993 (GV NW S. 740), geändert durch Gesetz vom 10.06.1994 (GV NW S. 418), geändert durch Gesetz vom 15.08.1994 (GV NW S. 710) zuletzt geändert durch Gesetz vom 02.05.1995 (GV NW S. 384) und die Verordnung zur Durchführung des Landschaftsgesetzes vom 22.10.1986 (GV NW S. 683), zuletzt geändert durch Verordnung vom 18.10.1994 bilden die Rechtsgrundlage.
Der Landschaftsplan besteht aus der Entwicklungskarte, der Festsetzungskarte, den textlichen Darstellungen und Festsetzungen (§16 LG NW) sowie den Erläuterungen.
- Geltungsbereich**
Grundlage für die Entwicklung, den Schutz und die Pflege der Landschaft und ihrer Bestandteile außerhalb der im Zusammenhang bebauten Ortsteile und des Geltungsbereiches der Bebauungspläne ist der Landschaftsplan. Soweit ein Bebauungsplan die land- oder forstwirtschaftliche Nutzung oder Grünflächen festsetzt, kann sich der Landschaftsplan unbeschadet der baurechtlichen Festsetzungen auch auf diese Flächen erstrecken, wenn sie im Zusammenhang mit dem baulichen Außenbereich stehen; Festsetzungen nach §26 Nr. 5 LG NW sind insoweit nicht zulässig. Soweit in diesem Landschaftsplan Flächen als im Zusammenhang bebauter Ortsteile ausgespart worden sind, liegt hierin jedoch keine Entscheidung baurechtlicher Art gem. §34 BauGB. Eine Beurteilung erfolgt in dem hierfür geltenden Verfahren nach den baurechtlichen Vorschriften.
- Besonders geschützte Teile von Natur und Landschaft (§19 LG)**
2.2.1 bis 2.4.8 Ordnungsnummer für Festsetzungen gem. §19 LG (siehe auch textliche Festsetzungen)
- Zweckbestimmung für Brachflächen (§24 LG)**
3.1.1 bis 3.2.8 Ordnungsnummer für Festsetzungen gem. §24 LG (siehe auch textliche Festsetzungen)
- Besondere Festsetzungen für die forstliche Nutzung (§25 LG)**
4.1.1 bis 4.4 Ordnungsnummer für Festsetzungen gem. §25 LG (siehe auch textliche Festsetzungen)
Wiederaufforstung unter Verwendung bestimmter Baumarten und Kahlschlagverbot über 0,5 ha
Wiederaufforstung und Kahlschlagverbot über 1,0 ha
- Entwicklungs-, Pflege- und Erschließungsmaßnahmen (§26 LG)**
5.1.1 bis 5.3.2 Ordnungsnummer für Festsetzungen gem. §26 LG (siehe auch textliche Festsetzungen)
Schutzpflanzung
Ufergehölz
Gehölzstreifen
Ergänzung einer Baumreihe/Allee
Pflegemaßnahmen
- Nachrichtliche Übernahme**
Quelle/Bachlauf
- Die 1. Änderung des Landschaftsplanes Ost erfolgt auf Grundlage des Landschaftsgesetzes (LG NRW) gem. der Bekanntmachung der Neufassung vom 21.07.2000 (GV. NRW. S. 568), zuletzt geändert durch Artikel 107 des Gesetzes vom 25.09.2001 (EuroAnpG NRW) (GV. NRW. S. 709).**

3. Besonders geschützte Teile von Natur und Landschaft (§19 LG)

- III Naturschutzgebiet
- ND Naturdenkmal
- II Landschaftsschutzgebiet
- 2.4.2 Landschaftsschutzgebiet mit besonderen Festsetzungen

4. Zweckbestimmung für Brachflächen (§24 LG)

- E natürliche Entwicklung
- P Pflege

Die dunkelgrünen Eintragungen entsprechen dem rechtsverbindlichen Landschaftsplan, zuletzt bekannt gemacht am 23.03.2001.
Der Oberbürgermeister:
Ressort Vermessung, Katasteramt und Geodaten
Wuppertal, den 14.03.03
R. Behold
Ressortleiter

Der Rat der Stadt hat am 27.05.2002 für diesen Plan zum 1. Änderungsverfahren die Aufstellung (§27(1) LG NW) beschlossen.
Farbe der Eintragung: 03.03.03
Wuppertal, den 03.03.03
R. Behold
Oberbürgermeister

Der Rat der Stadt hat am 28.07.2003 für diesen Plan zum 2. Änderungsverfahren die Aufstellung (§27(1) LG NW) beschlossen.
Farbe der Eintragung: 03.03.03
Wuppertal, den 03.03.03
R. Behold
Oberbürgermeister

Dieser Plan ist vom 15.09.2003 bis zum 15.10.2003 öffentlich ausgelegt worden (§27(1) LG NW).
Farbe der Eintragung: 03.03.03
Ressort Umwelt, Grünflächen und Geodaten
Wuppertal, den 03.03.03
I.A.
R. Behold

Der Rat der Stadt hat am 29.03.2004 für diesen Plan den Satzungsbeschluss gemäß §16(2) LG NRW gefasst.
Farbe der Eintragung: 04.03.04
Wuppertal, den 04.03.04
R. Behold
Oberbürgermeister

Dieser Plan ist gemäß §26(1) LG NRW mit Verfügung vom 25.08.04 genehmigt worden.
Farbe der Eintragung: 05.08.04
Die Bezirksregierung Düsseldorf, den 05.08.04
Im Auftrag
G. G. G.
Bezirksregierung Düsseldorf

Der Rat der Stadt hat am 20.12.2004 den Entwurf des Landschaftsplanes genehmigt.
Farbe der Eintragung: 01.01.05
Wuppertal, den 01.01.05
R. Behold
Oberbürgermeister

Durch Aushang ab dem 29.03.2005 ist dieser Plan entsprechend den Auflagen und Maßgaben der Bezirksregierung vom 05.08.2004 ortsüblich bekannt gemacht worden (§28a LG NRW).
Der Oberbürgermeister
Ressort Vermessung, Katasteramt und Geodaten
Wuppertal, den 29.03.05
I.A.
R. Behold