

**Landschaftsplan
Wuppertal-Ost
Entwicklungskarte 1. Änderung**

Impressum:
Herausgeber: Stadt Wuppertal, Große Flurstr. 42269 Wuppertal
Bearbeitung: Ressort Umwelt, Grünflächen und Geodaten
Kartographie, Druck und Vertrieb: Ressort Vermessung, Katasteramt und Geodaten

Kartengrundlage: Deutsche Grundkarte Maßstab 1 : 10 000
0 100 200 300 400 m

Teil B Stand: 03 / 2003

Blattübersicht:
**Landschaftsplan
Wuppertal - Ost**

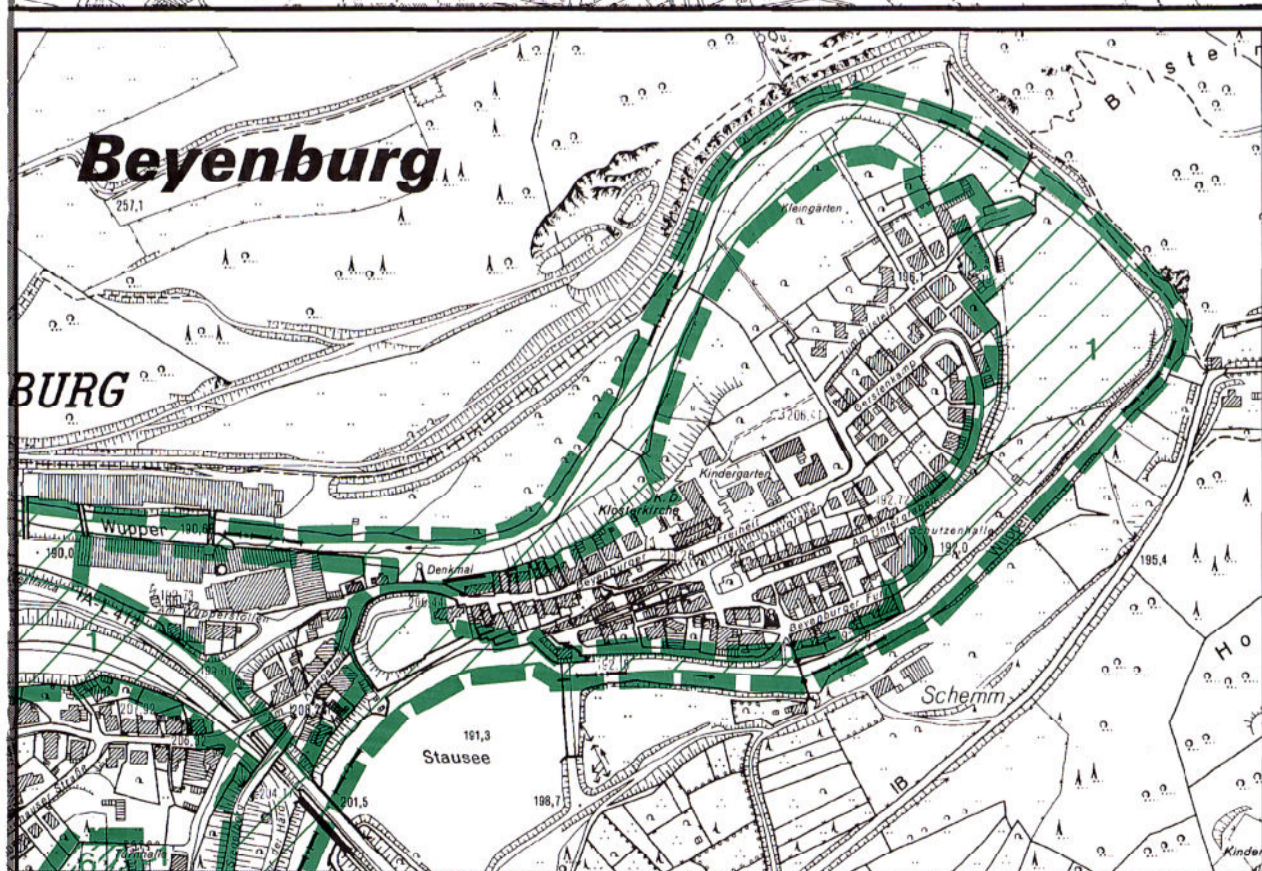
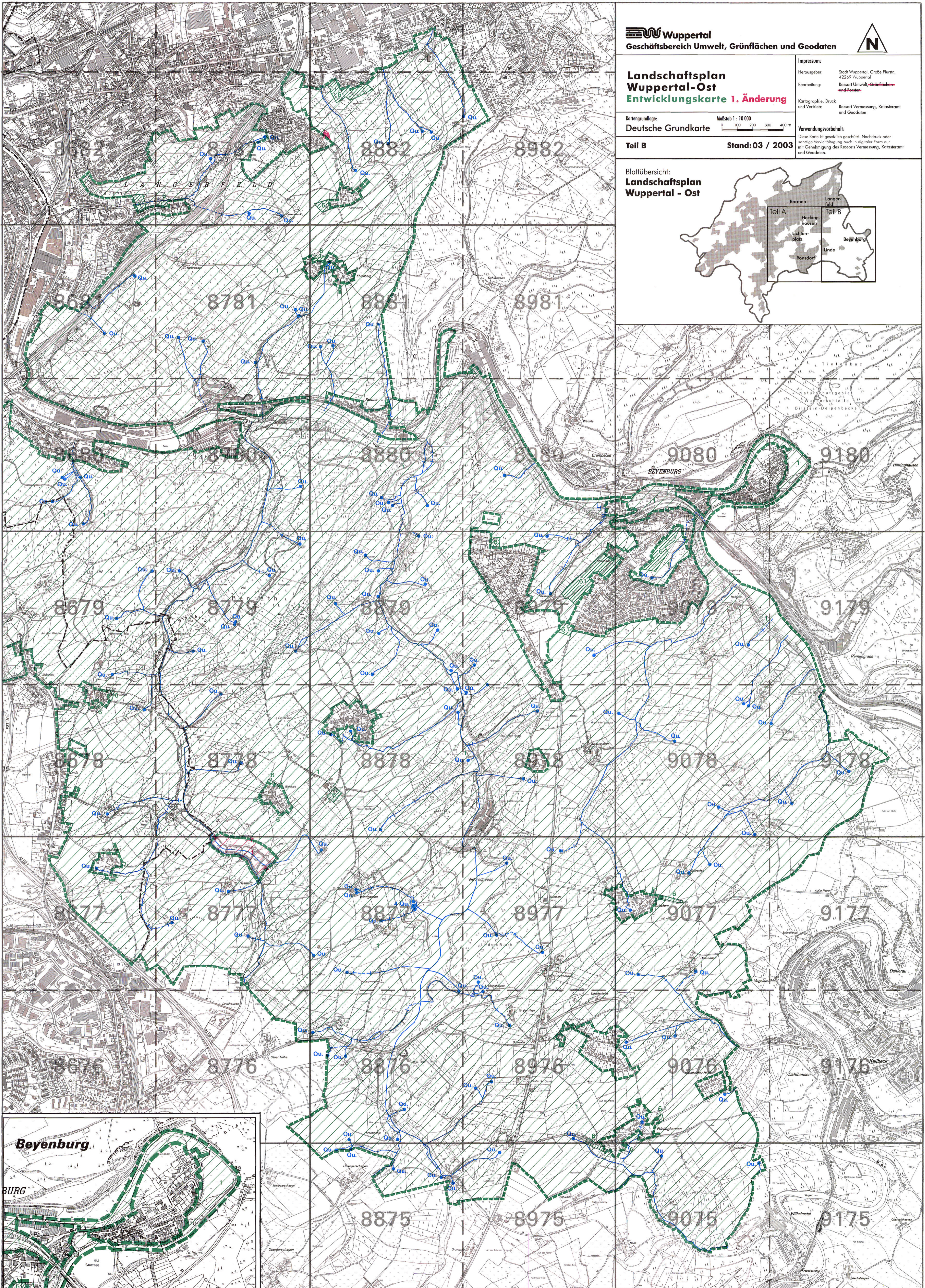
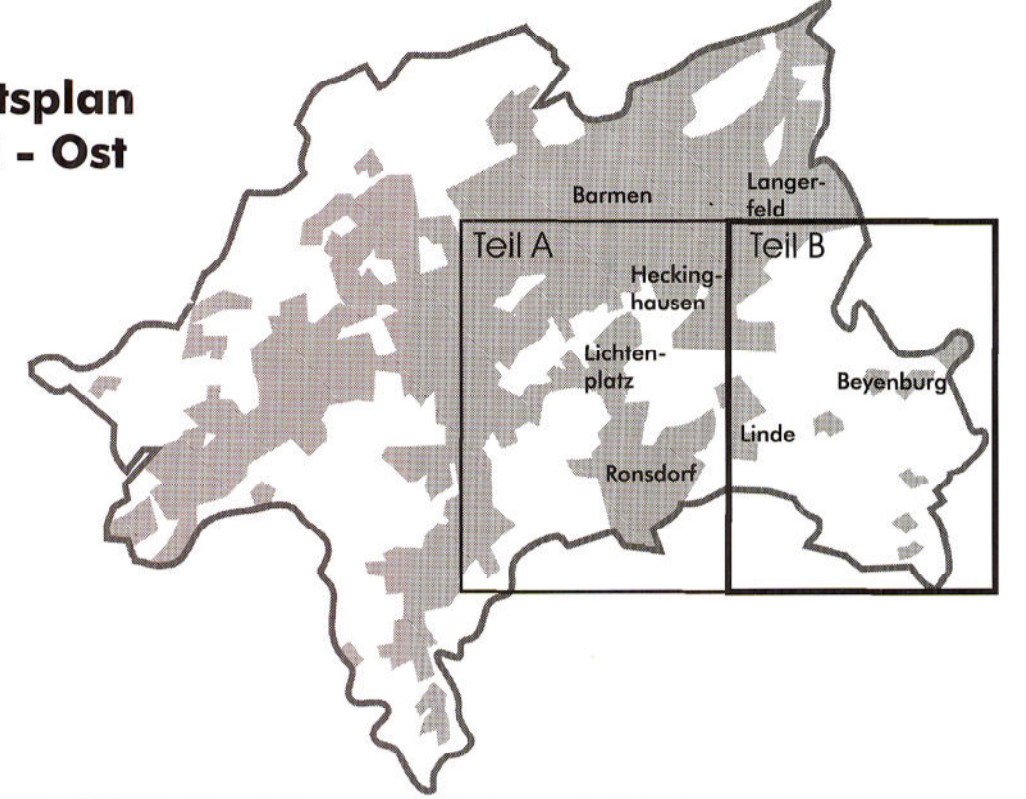

Die dunkelgrünen Eintragungen entsprechen dem rechtsverbindlichen Landschaftsplan, zuletzt bekannt gemacht am 26.03.2001.
Der Oberbürgermeister
Ressort Vermessung, Katasteramt und Geodaten
Wuppertal, den 1.4.03
R. Fetzold
Ressortleiter

Der Rat der Stadt hat am 27.05.2002 für diesen Plan zum 1. Änderungsverfahren die Aufstellung (§27(1) LG NW) beschlossen.
Farbe der Eintragung Wuppertal, den 04.08.03
Uwe Kruendell
Oberbürgermeister

Der Rat der Stadt hat am 28.07.2003 für diesen Plan zum 1. Änderungsverfahren die Aufstellung (§27(1) LG NW) beschlossen.
Farbe der Eintragung Wuppertal, den 04.08.03
Uwe Kruendell
Oberbürgermeister

Dieser Plan ist vom 15.09.2003 bis zum 15.10.2003 öffentlich ausgelegt worden (§27c(1) LG NW).
Farbe der Eintragung Wuppertal, den 05.11.03
I.A.

Der Rat der Stadt hat am 29.03.2004 für diesen Plan den Satzungsbeschluss gemäß §16(2) LG NRW gefasst.
Farbe der Eintragung Wuppertal, den 12.05.04
Uwe Kruendell
Oberbürgermeister

Dieser Plan ist gemäß §28(1) LG NRW mit Verfügung vom 05.08.04 genehmigt worden.
Die Bezirksregierung Düsseldorf am 05.08.04
J. Affing

Der Rat der Stadt ist am 20.12.2004 den Auflagen und Maßgaben der Bezirksregierung beigetreten.
Farbe der Eintragung Wuppertal, den 01.01.2005
Uwe Kruendell
Oberbürgermeister

Durch Aushang ab dem 29.03.2006 ist dieser Plan entsprechend den Auflagen und Maßgaben der Bezirksregierung vom 05.08.2004 erstiblich bekannt gemacht worden (§28a LG NRW).
Der Oberbürgermeister Ressort Vermessung, Katasteramt und Geodaten Wuppertal, den 27.03.06
I.A. *Kruendell*

