



# Investorenvorhaben Döppersberg

Sondersitzung PBK / StaWiBa / Finanzausschuss

09.02.2015

# Anlage 01: Übersichtsplan

Neugestaltung Wuppertal Döppersberg  
Anlage 1.1 - Übersichtsplan  
Stand 14.01.2015

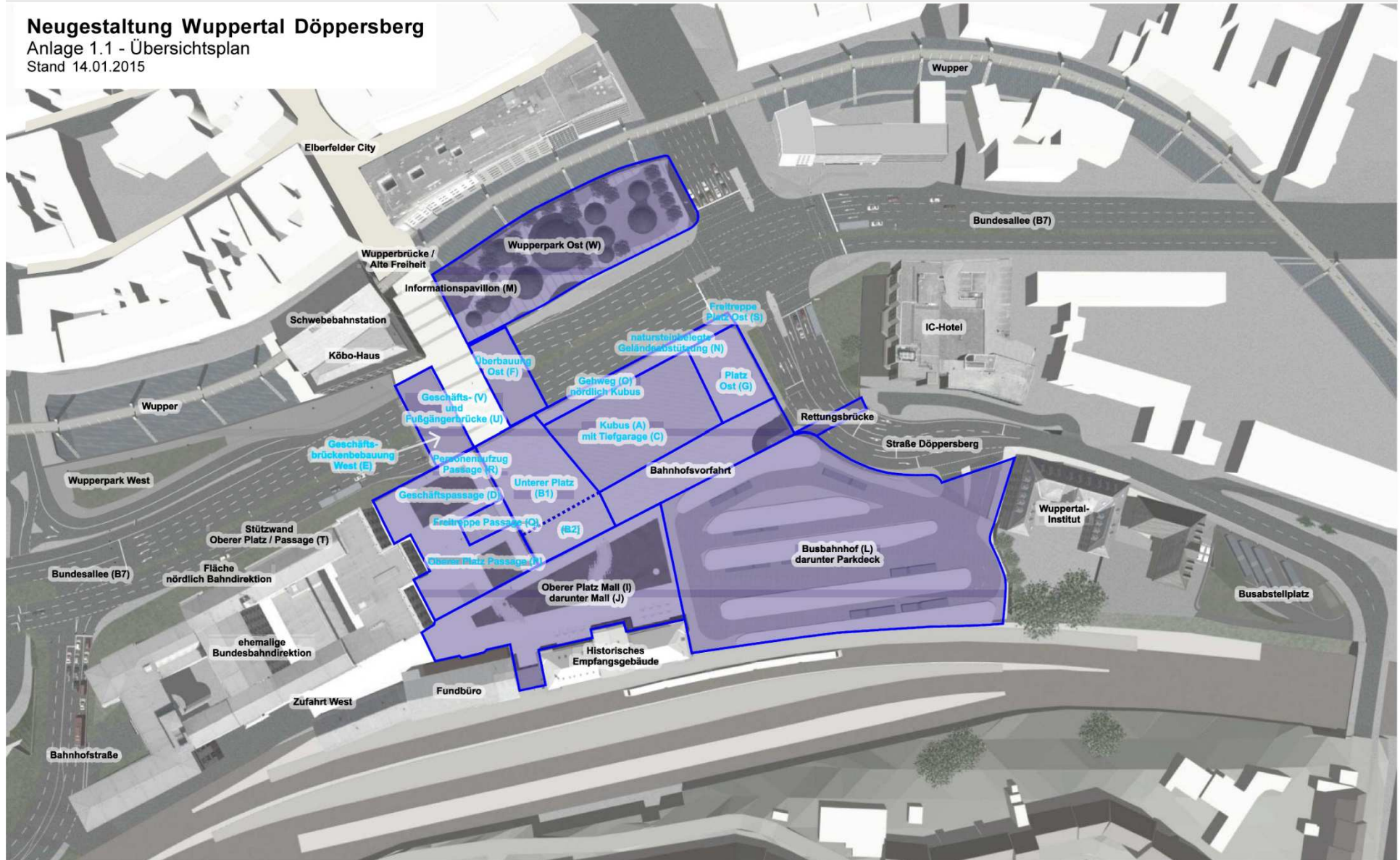

# Anlage 02: Lageplan

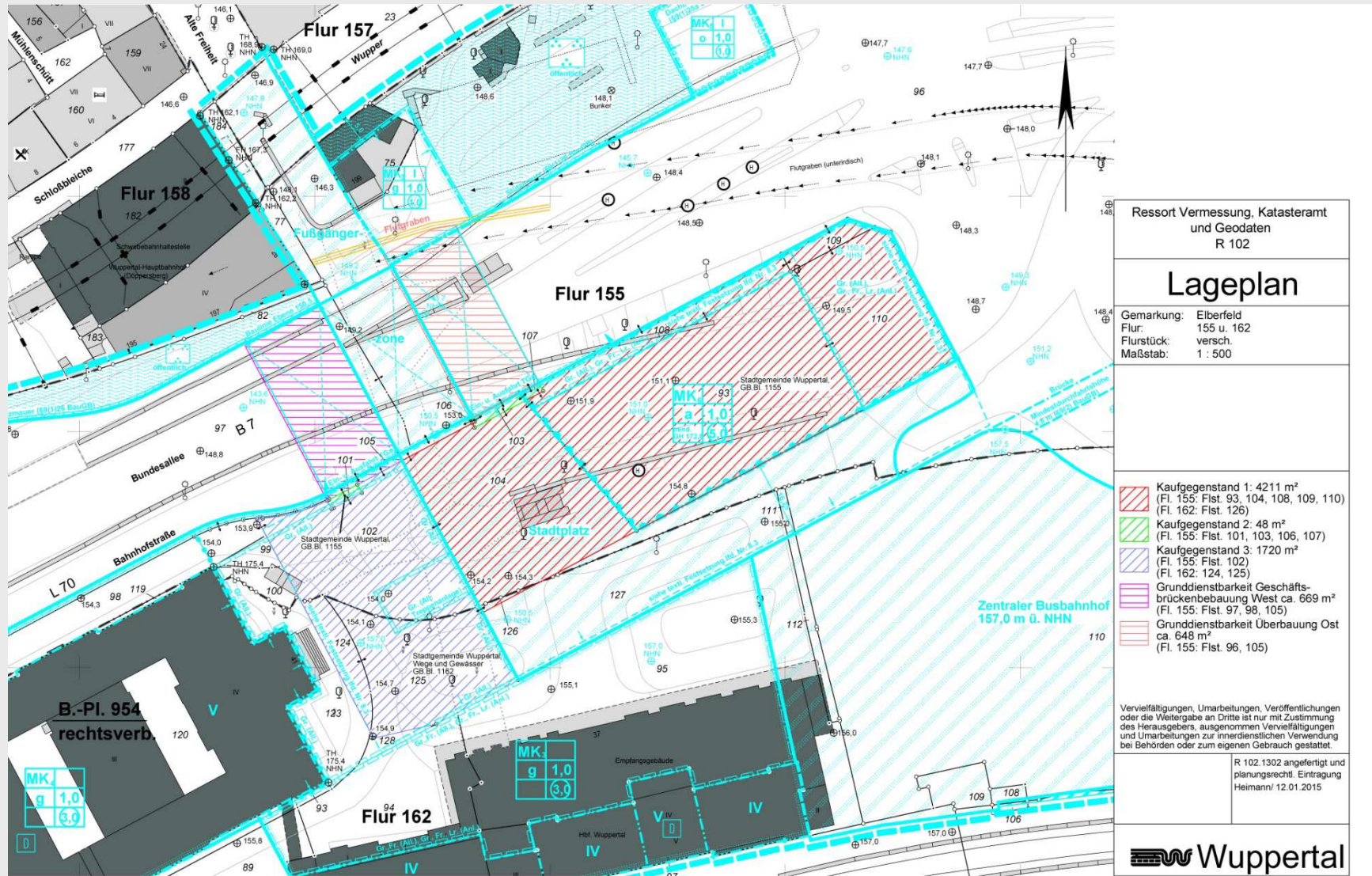

# Anlage 03: Schnitt Geschäftshaus

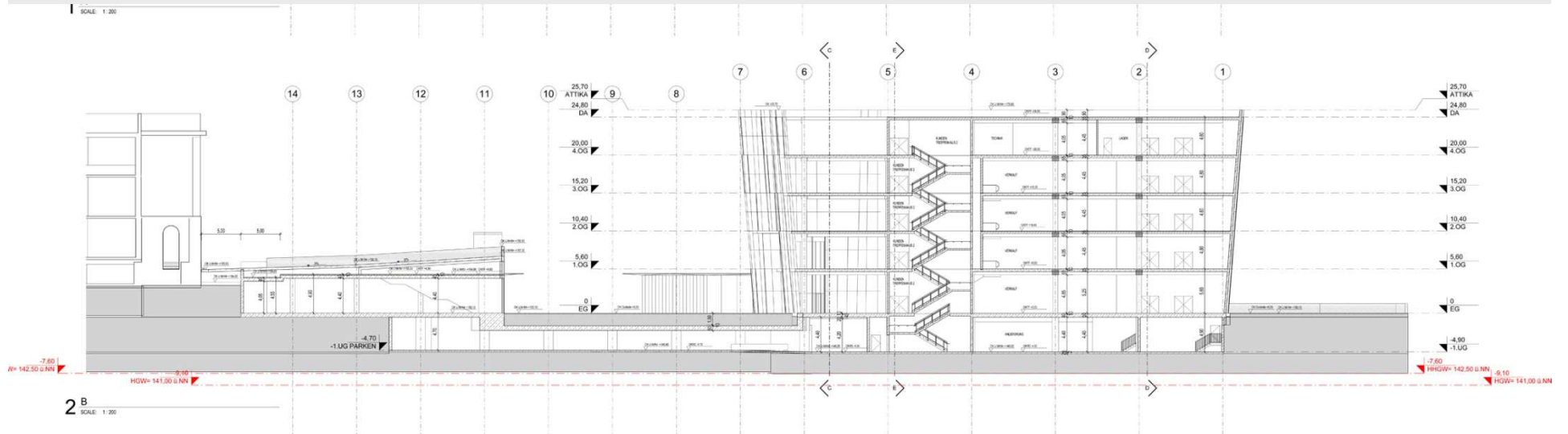

# Detail: Grundriss Kubus 4. OG mit Technik

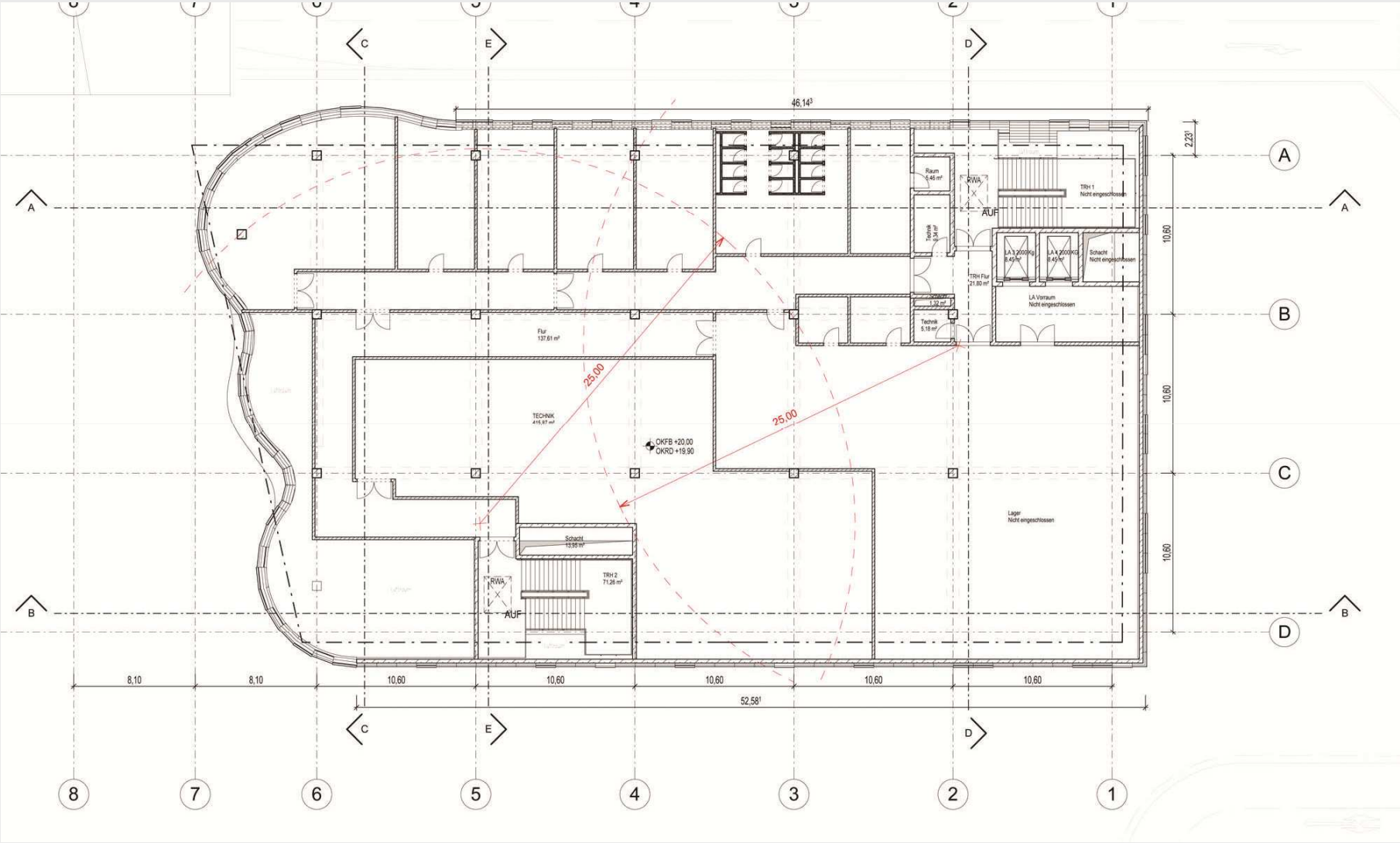

# Anlage 04: Fassade Geschäftshaus

Wuppertal Döppersberg

09.01.2015

Signature Capital limited

## Anlage SV3.1 Fassadenmaterialität

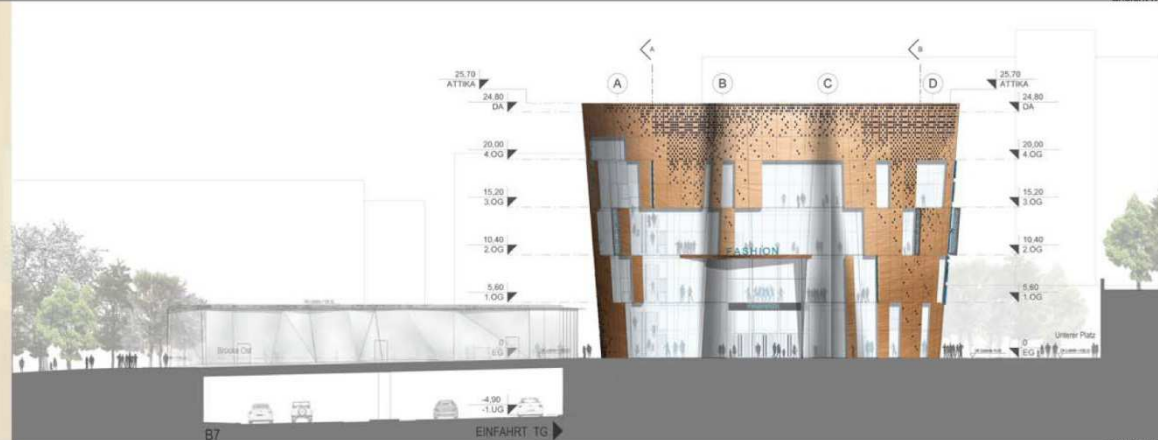

# Anlage 04: Fassade Geschäftshaus

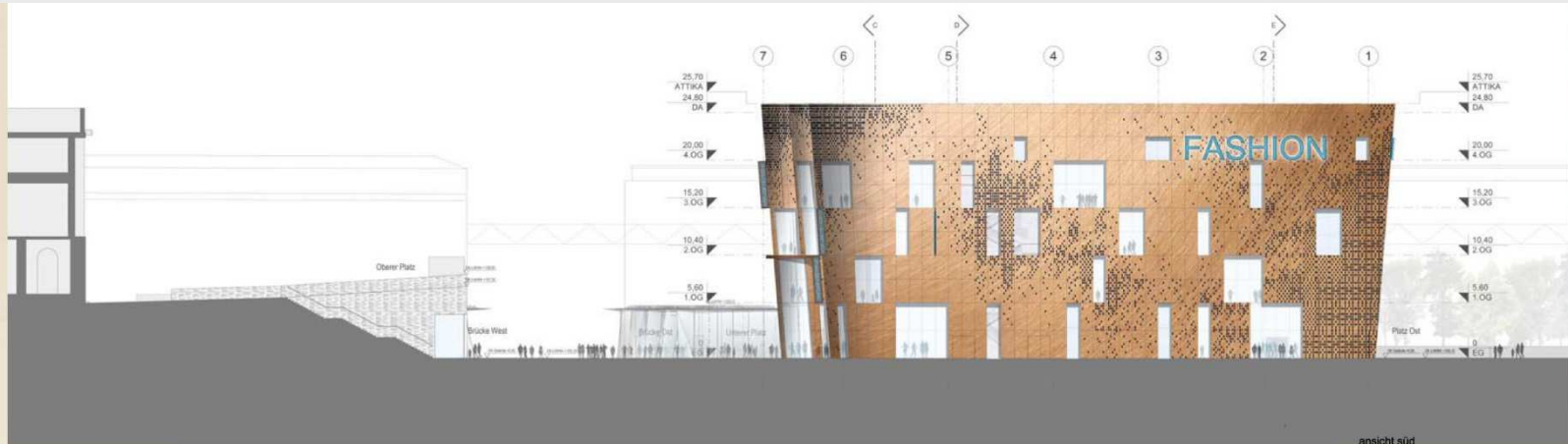

Wuppertal Döppersberg

WUPPERTAL DOPPERSBERG

**Chapman Taylor**

INTERNATIONAL | ARCHITECTS | MASTERPLANNERS | DESIGNERS

# Anlage 05: Fassade Geschäftshaus

Wuppertal Döppersberg

19.01.2015

Signature Capital  
limited

## Anlage SV3.1 Fassadenmaterialität





# Anlage 05: Fassade Geschäftshaus

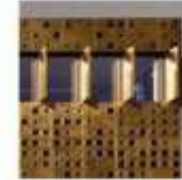

Quelle: Hersteller Toca



Inspiration Fassaden



**Chapman Taylor**

INTERNATIONAL | ARCHITECTS | MASTERPLANNERS | DESIGNERS

# Anlage 06: Geschäftspassage

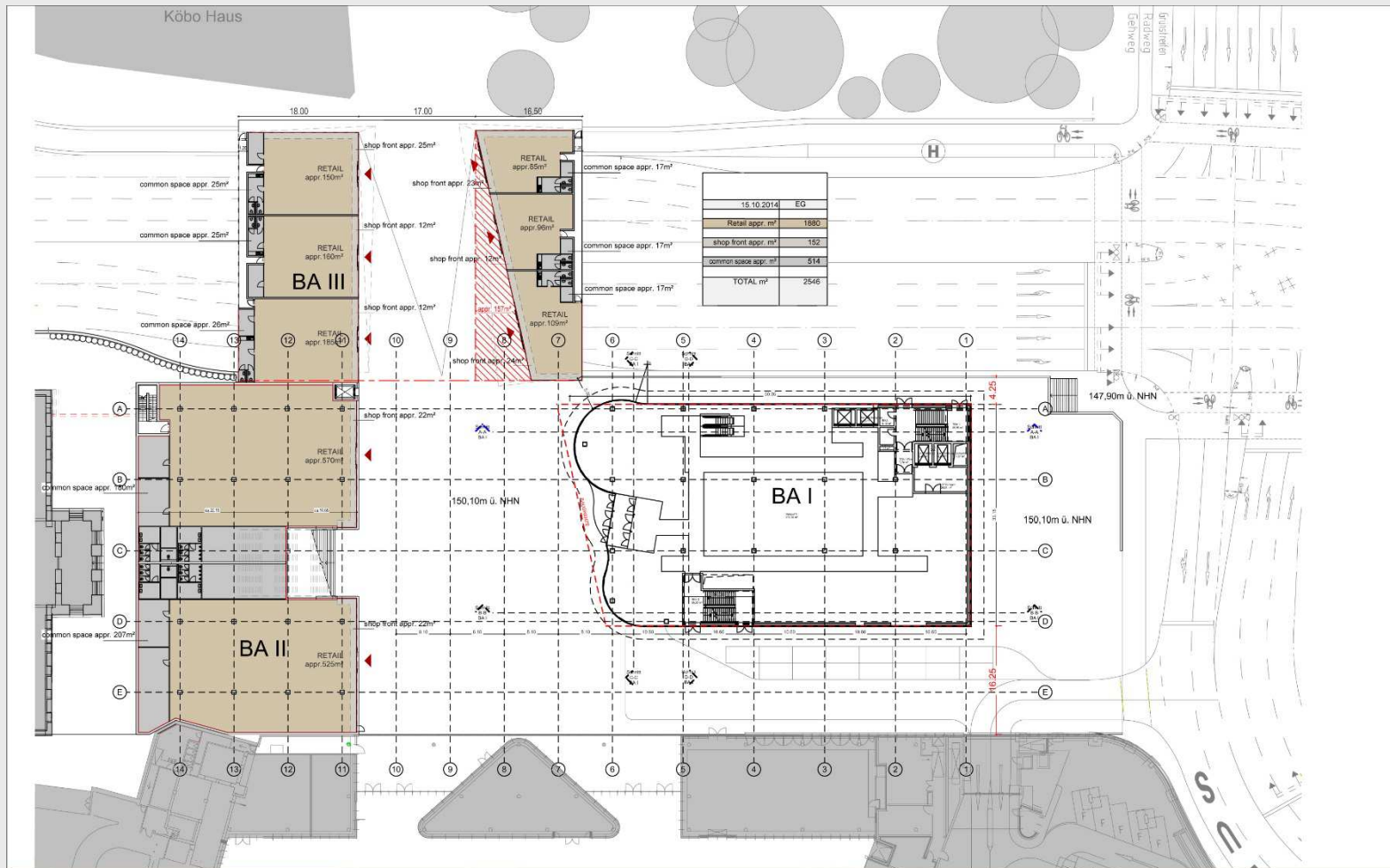

ERDGESCHOSS 1:500 (A3) Anlage SV 3.1

**Wuppertal Döppersberg** 09.01.2015

**WUPPERTAL DÖPPERSBERG**

Signature Capital  
Chapman Taylor  
INTERNATIONALE ARCHITECTEN | MASTERPLANER | DESIGNER

# Anlage 07: Fassade Geschäftspassage

FASSADE

NEUGESTALTUNG  
DÖPPERSBERG



Anlage 5.2

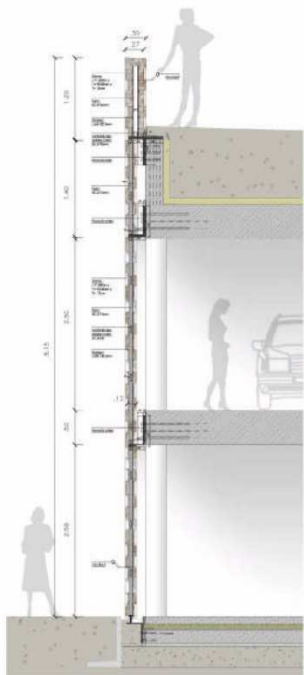

SCHNITT PARKDECK M 1:20

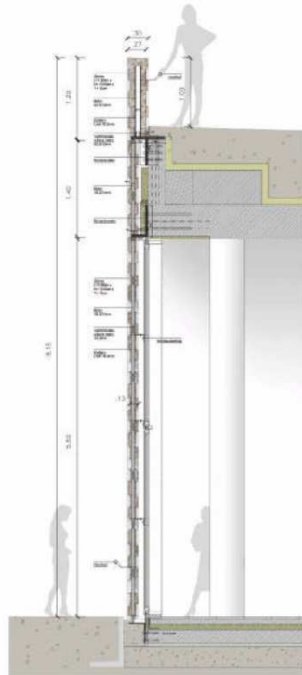

SCHNITT LADEN NATURSTEINFASSADE M 1:20

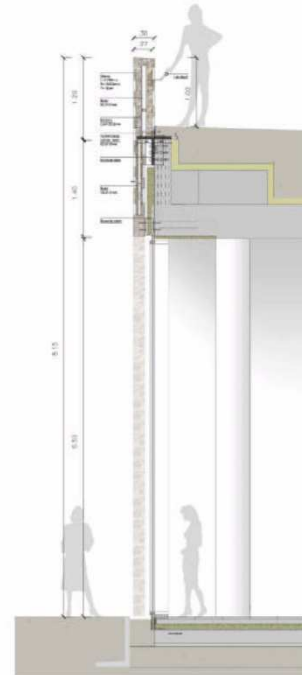

SCHNITT LADEN GLASFASSADE M 1:20



TEILANSICHT NATURSTEIN-GLASFASSADE M 1:20



PHOTOS DETAILAUSCHNITT MODELL 1:1

# Fassadenaufteilung Naturstein

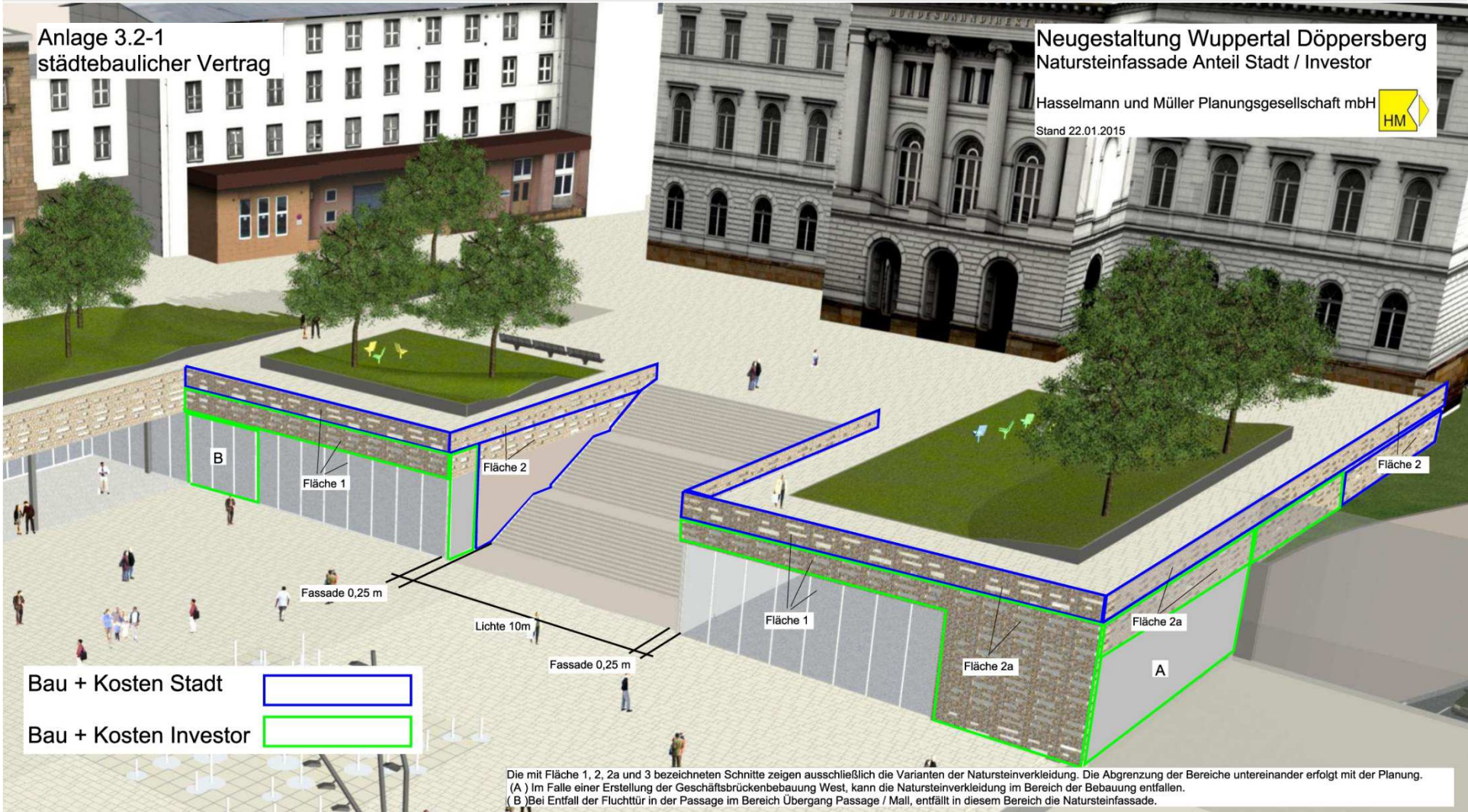

Anlage 3.2-1  
städtebaulicher Vertrag

Neugestaltung Wuppertal Döppersberg  
Natursteinfassade Anteil Stadt / Investor

Hasselmann und Müller Planungsgesellschaft mbH



Stand 22.01.2015

Bau + Kosten Stadt



Bau + Kosten Investor



Die mit Fläche 1, 2, 2a und 3 bezeichneten Schnitte zeigen ausschließlich die Varianten der Natursteinverkleidung. Die Abgrenzung der Bereiche untereinander erfolgt mit der Planung.  
(A) Im Falle einer Erstellung der Geschäftsbrückenbebauung West, kann die Natursteinverkleidung im Bereich der Bebauung entfallen.  
(B) Bei Entfall der Fluchttür in der Passage im Bereich Übergang Passage / Mall, entfällt in diesem Bereich die Natursteinfassade.

# Fassadenaufteilung Naturstein

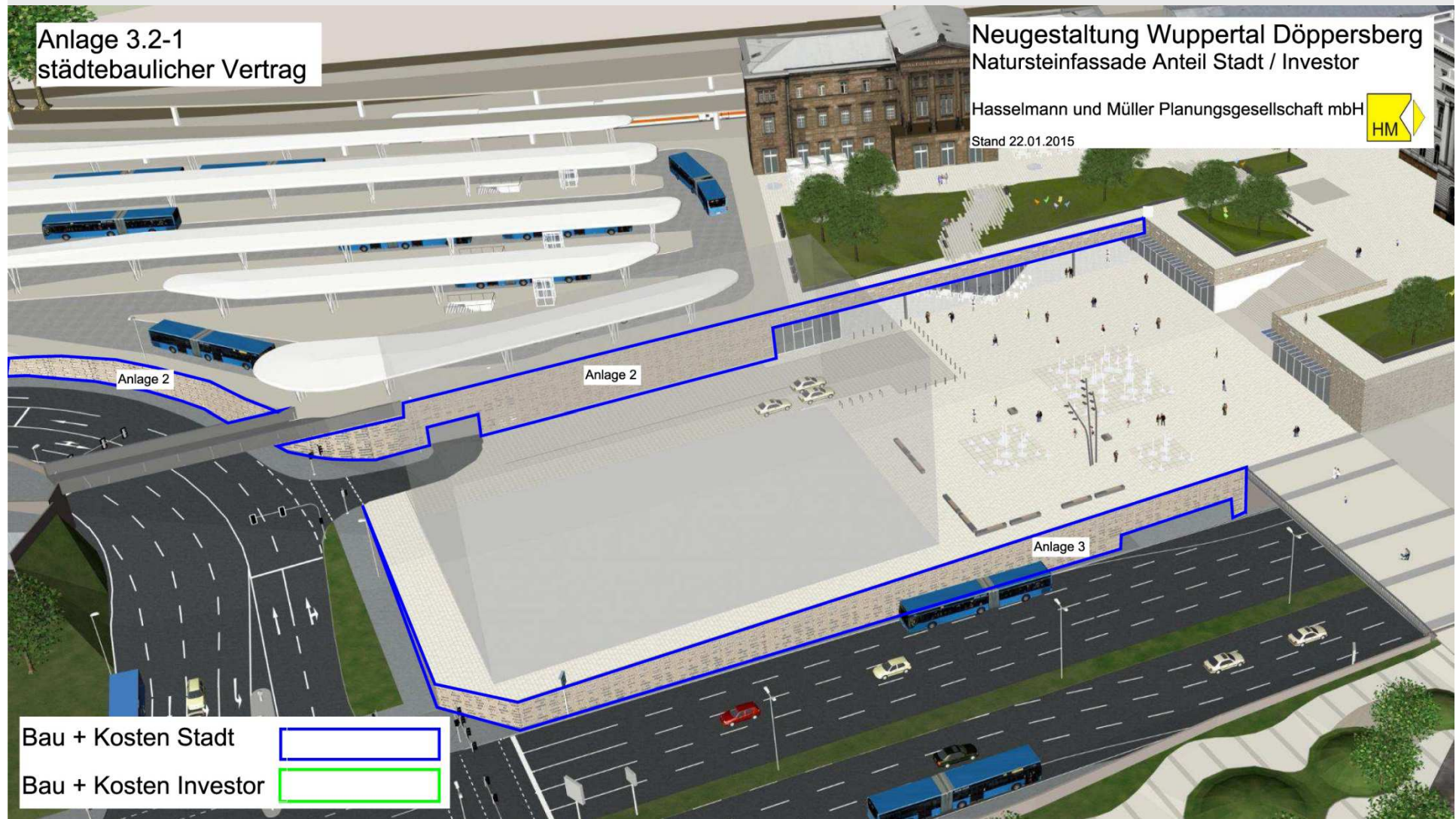

# Anlage 08: Verbindung City - Hbf



# Anlage 09: Gestaltung Brückenbebauung

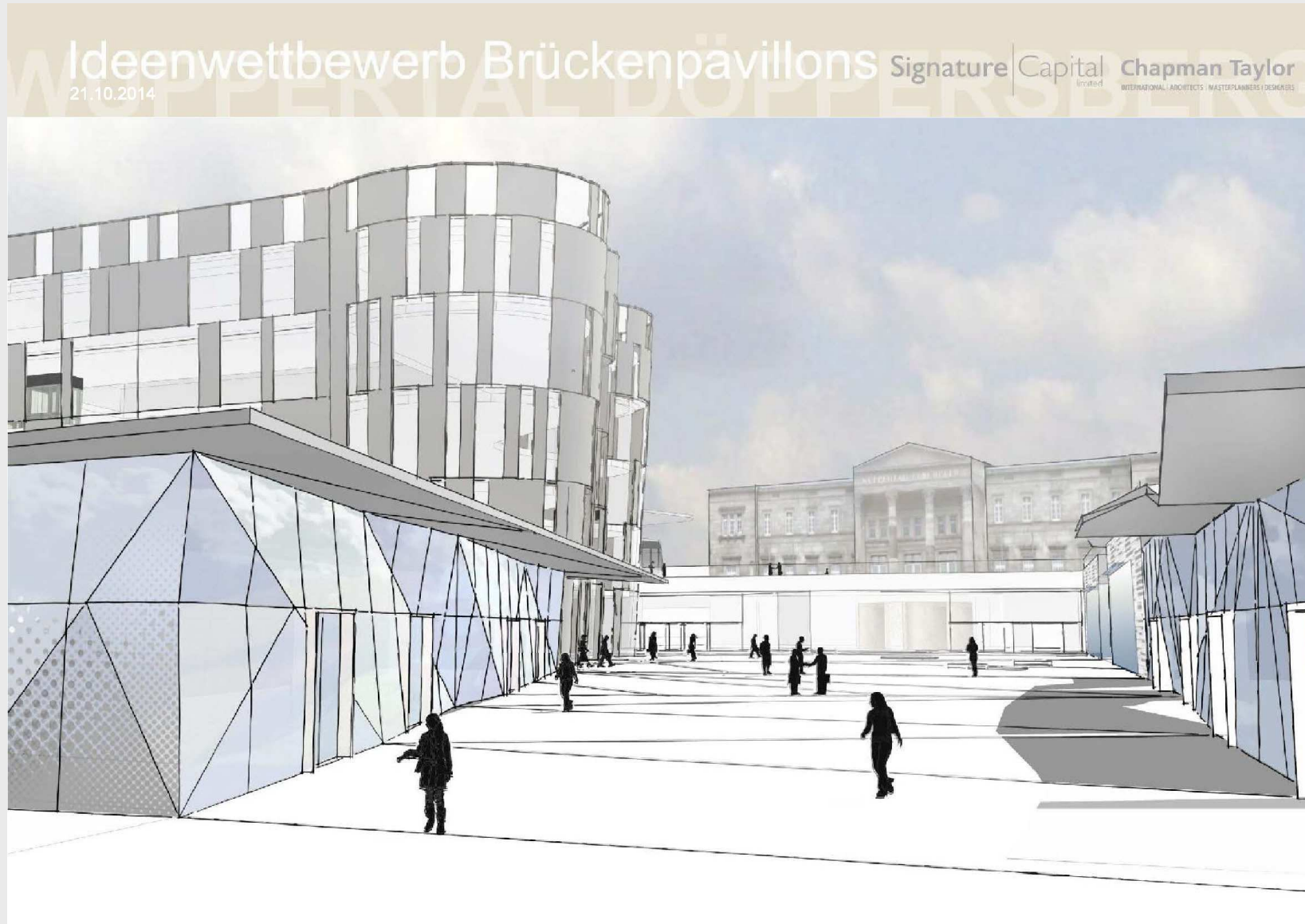

# Anlage 09: Gestaltung Brückenbebauung

Ideenwettbewerb Brückenpavillons Signature Capital Chapman Taylor  
21.10.2014





# Gestaltung Brückenbebauung

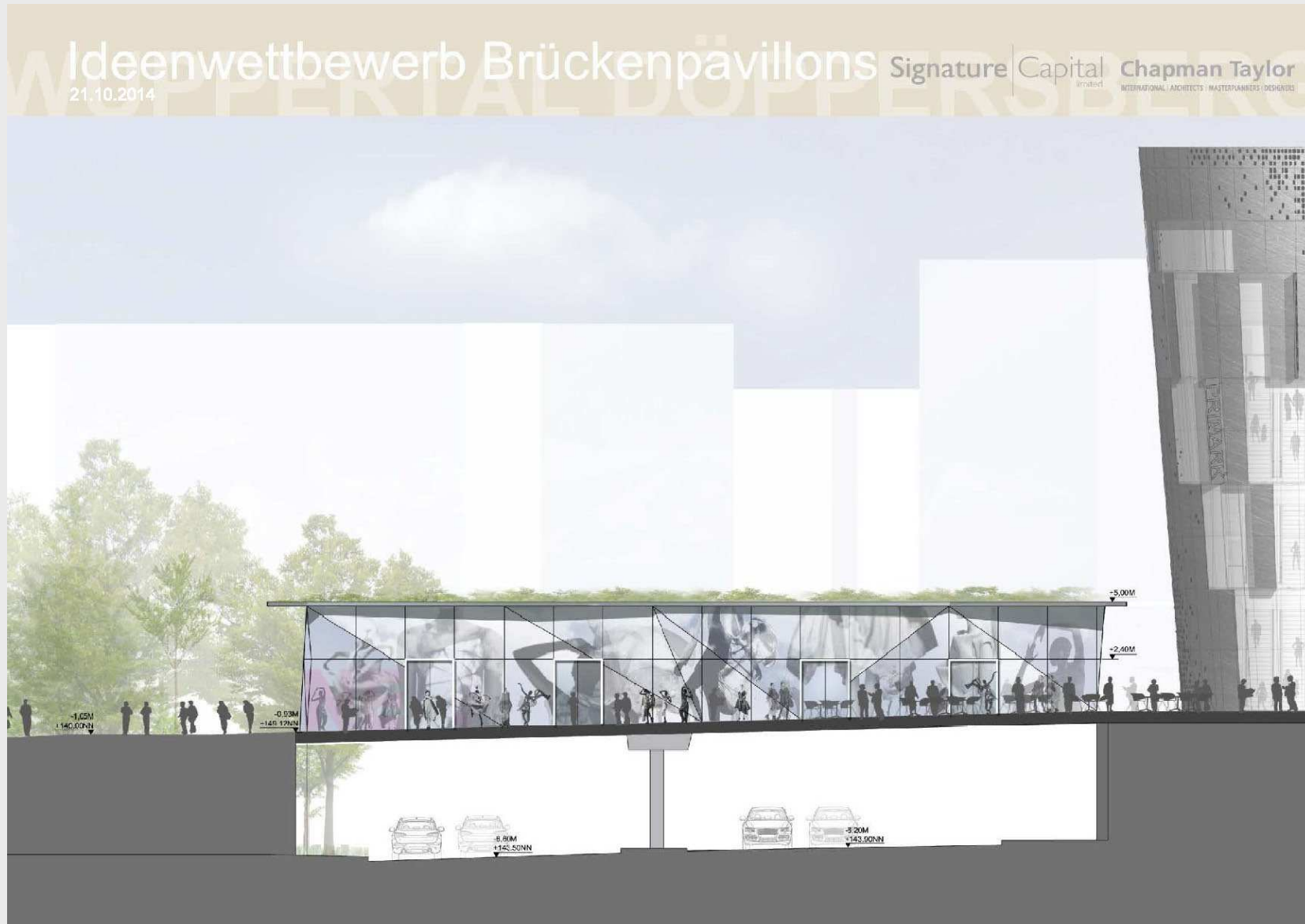

# Gestaltung Brückenbebauung

Ideenwettbewerb Brückenpavillons Signature Capital Chapman Taylor  
11.10.2014

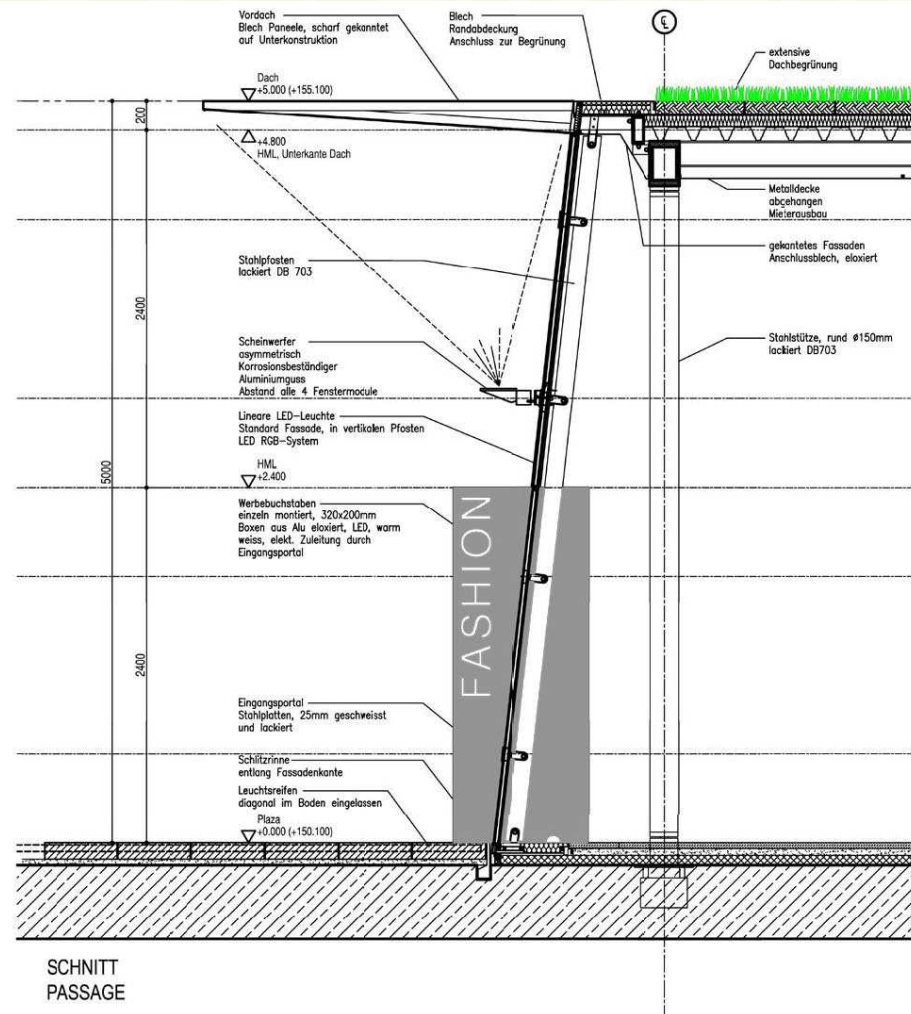
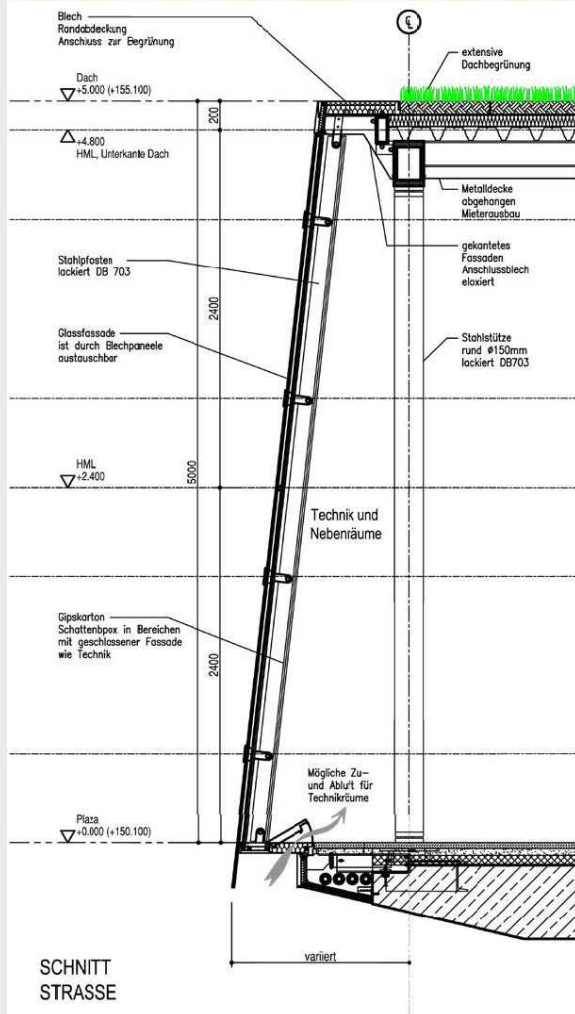

# Gestaltung Brückenbebauung



# Gestaltung Brückenbebauung



# Anlage 11: Vertragsfristen - 1

Anlage 11: Übersicht der Vertragsfristen zum Bauablauf

Zeile	Maßnahme Stadt	Maßnahme Investor	Vertragsfrist	Vertrags- strafenfrist	Sonstige Fristen
1		Abgabe von prüffähigen Bauanträgen für Kubus mit Tiefgarage und Passage	10.10.2014		
2		Abgabe von prüffähigen Bauanträgen für Geschäftsbrückenbebauung West und Überbauung Ost	15.01.2015	15.02.2015	
3	Mitteilung über die Ausführung der Gestaltung der Stützwand zur B7 / Straße Döppersberg				15.02.2015
4	Übergabe des Kaufgrundstücks für Geschäftshaus mit Tiefgarage sowie Geschäftspassage		01.05.2015	03.05.2015	
5		Statik, Prüfstatik, Lüftungsgesuch zu den Bauanträgen für Kubus mit Tiefgarage	15.03.2015		
6		Statik, Prüfstatik, Lüftungsgesuch zu den Bauanträgen für Geschäftsbrückenbebauung West und Überbauung Ost	15.04.2015	15.05.2015	
7	Übergabe des Baufelds für die Überbauung Ost mit Baustelleneinrichtungsfläche		01.04.2016	01.04.2016	
8		Möglichkeit der Anschüttung an die Tiefgaragenstützwand für die Straßenbebauung B7 durch entsprechende Vorbereitung der Anschlussstellen	01.04.2016	01.05.2016	
9	Fertigstellung der Geschäfts- und Fußgängerbrücke (Rohbaukonstruktion und Schnittstellen) und Übergabe an den Investor zur Herstellung der Geschäftsbrückenbebauung West		01.10.2016	01.12.2016	
10	Erreichbarkeit der Tiefgarage für Baustellen- und Lieferverkehr		01.01.2017	01.01.2017	
11		Übergabe des Baufelds Unterer Platz an die Stadt zur Erstellung von Platzaufbau und Oberfläche	01.05.2017	01.06.2017	

# Anlage 11: Vertragsfristen - 2

Zeile	Maßnahme Stadt	Maßnahme Investor	Vertragsfrist	Vertrags- strafenfrist	Sonstige Fristen
12		Räumung der statischen BE-Fläche auf der B7	31.05.2017	31.05.2017	
13		Fertigstellung Kubus für Übergabe an Mieter	30.07.2017	30.09.2017	
14		Komplette Räumung der B7 durch den Investor	31.07.2017	31.07.2017	
15		Fertigstellung der Geschäftsbrückenbebauung West und der Überbauung Ost zur Herstellung von Abdichtung und Belag der Verkehrsflächen durch Stadt	31.08.2017	31.08.2017	
16	Fertigstellung der Pflasterung der Fußgängerbrücke und der Überbauung Ost und Übergabe an den Investor für Innenausbau der Geschäftsbrückenbebauung West und der Überbauung Ost sowie Lieferverkehr		01.11.2017	01.11.2017	
17	Freigabe der Fußgängerbrücke für Fußgänger		30.11.2017	01.12.2017	
18	Fertigstellung Pflasterung Unterer Platz		30.11.2017	01.12.2017	
19	Sicherstellung der Passierbarkeit der Bahnhofs-Mall. Erreichbarkeit der Bahngleise für Fußgänger.		30.11.2017	01.12.2017	
20	Sicherstellung der Erreichbarkeit der Tiefgarage für MIV		30.11.2017	01.12.2017	
21		Übergabe Platz Ost durch den Investor an die Stadt	01.02.2018		
22	Fertigstellung Platz Ost und Treppe Ost, sofern sich die Stadt zur Gestaltung bzw. Errichtung entscheidet		31.12.2018		
23	Fertigstellung Infopavillon und Wupperpark Ost		31.12.2018	01.07.2019	
24	Fertigstellung der Gesamtmaßnahmen		31.12.2018	01.07.2019	



## Investorenvorhaben Döppersberg

Sondersitzung PBK / StaWiBa / Finanzausschuss

09.02.2015