

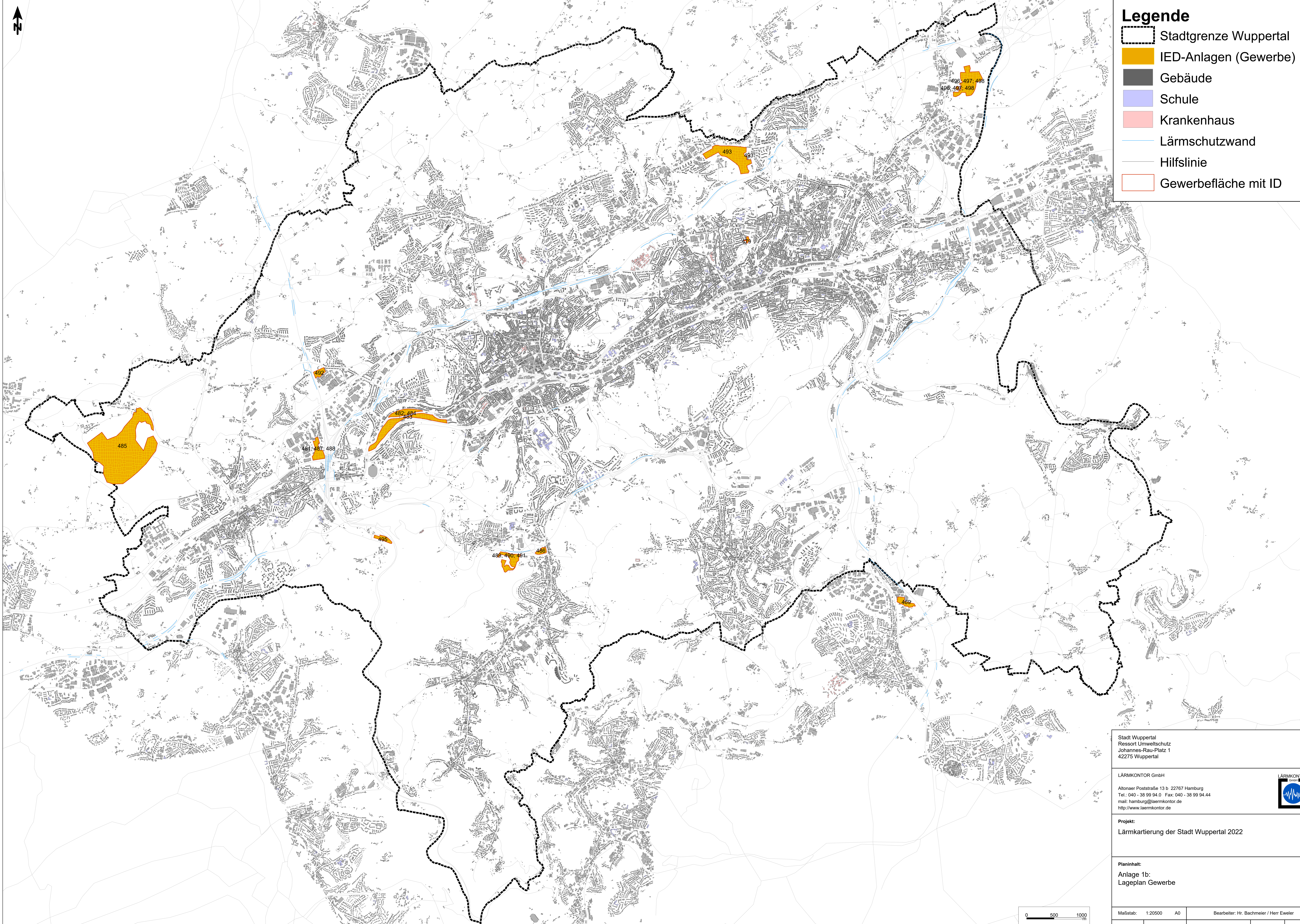

Legende

- Stadtgrenze Wuppertal
- IED-Anlagen (Gewerbe)
- Gebäude
- Schule
- Krankenhaus
- Lärmschutzwand
- Hilfslinie
- Gewerbefläche mit ID



Stadt Wuppertal
Ressort Umweltschutz
Johannes-Rau-Platz 1
42275 Wuppertal

LÄRMKONTOR GmbH
Altonaer Poststraße 13 b 22767 Hamburg
Tel.: 040 - 38 99 94-0 Fax: 040 - 38 99 94-44
mail: hamburg@laermkontor.de
http://www.laermkontor.de



Projekt:
Lärmkartierung der Stadt Wuppertal 2022

Planinhalt:
Anlage 1b:
Lageplan Gewerbe

Maßstab: 1:20500 A0	Bearbeiter: Hr. Bachmeier / Herr Eweler			
2022.043.1	24.01.2023	V 8.2 21.12.2022/0	Q0.1	R10/4/10/9

