

1. Änderung

Kartengrundlage: **Deutsche Grundkarte**
 Maßstab: **1:5000**
 Thematik: **Entwicklungskarte**

Gebiet: **WUPPERTAL - GELPE** Teil A

LANDSCHAFTSPLAN
 Anlage 3 zur Drucksache Nr. 3057/96
 Stand: 04/1996

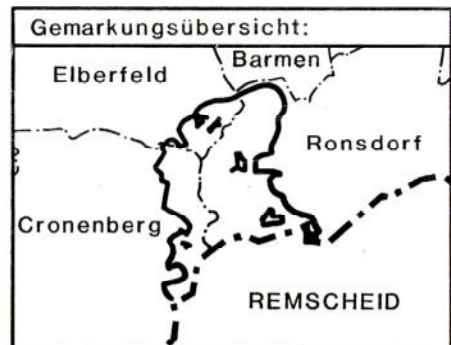

Entworfen im April 1996
 Der Oberbürgermeister
 Ressort Natur und Freiraum
 Wuppertal, den 06.2.97
 I.A. *[Signature]*
 Ressortleiter

Die Plangrundlage wurde gemäß §10 DVO LG erstellt. Die Planung wurde gemäß §9 DVO LG dargestellt bzw. festgesetzt.
 Der Oberbürgermeister
 Ressort Daten und Geodaten
 Katasteramt
 Wuppertal, den 06.2.97
 I.A. *[Signature]*
 Ressortleiter

Der Rat der Stadt hat am 31.10.1988 für diesen Plan die Aufhebung des Aufstellungsbeschlusses vom 31.10.1988 beschlossen
 Wuppertal, den 27.2.97
 IV *[Signature]*
 Geschäftsbereichsleiter

Der Rat der Stadt hat am 03.02.1997 für diesen Plan die Aufhebung des Aufstellungsbeschlusses vom 31.10.1988 beschlossen
 Wuppertal, den 11.2.97
 I.A. *[Signature]*
 Oberbürgermeister

Der Rat der Stadt hat am 03.02.1997 für diesen Plan die Aufhebung des Aufstellungsbeschlusses vom 31.10.1988 beschlossen
 Wuppertal, den 11.2.97
 I.A. *[Signature]*
 Oberbürgermeister

Der Rat der Stadt hat am 03.02.1997 für diesen Plan die Aufhebung des Aufstellungsbeschlusses vom 31.10.1988 beschlossen
 Wuppertal, den 11.2.97
 I.A. *[Signature]*
 Oberbürgermeister

Dieser Plan ist vom 27.02.1997 bis 02.04.1997 gemäß §27c(1) LG NW öffentlich ausgestellt worden
 Ressort Natur und Freiraum
 Wuppertal, den 07.4.97
 I.A. *[Signature]*

Der Rat der Stadt hat am 15.06.1998 für diesen Plan die Änderung beschlossen und den Satzungsbeschluss gemäß §16(2) LG NW gefasst.
 Wuppertal, den 15.07.98
 I.A. *[Signature]*
 Oberbürgermeister

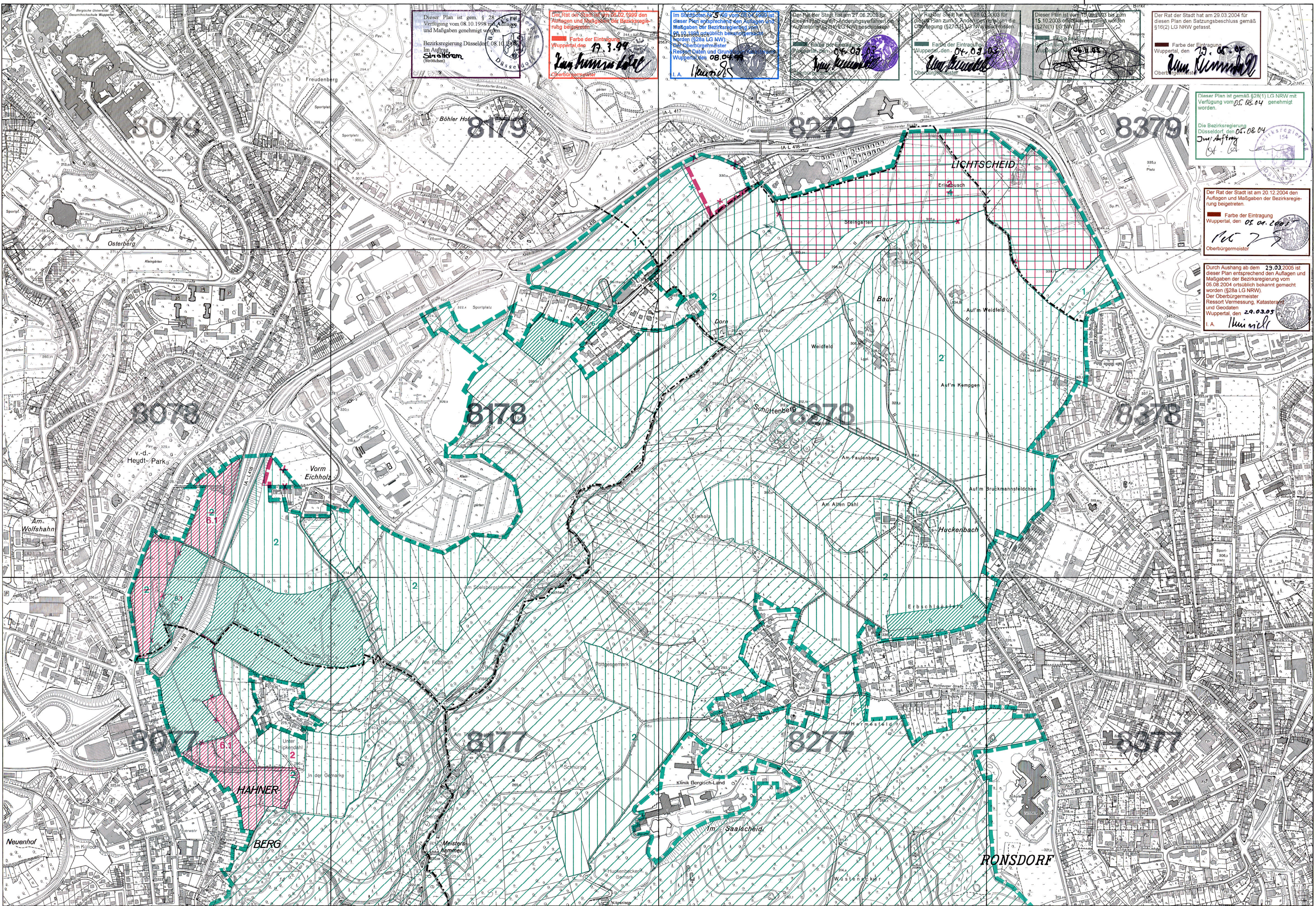

Dieser Plan ist gem. § 28 Abs. 1 Nr. 1 LG NW mit Verfügung vom 08.10.1998 mit den Auflagen und Maßgaben genehmigt worden.
 Im Auftrag
 Strickmann
 (Geodäten)
 Bezirksregierung Düsseldorf, 08.10.1998
 I.A. *[Signature]*

Der Rat der Stadt hat am 19.3.99 den Auflassung und Neubesetzung der Rechte genehmigt.
 Wuppertal, den 19.3.99
 I.A. *[Signature]*
 Oberbürgermeister

Im Stadtrat vom 27.08.2008 ist dieser Plan entsprechend den Auflagen und Maßgaben der Bezirksregierung genehmigt worden (§28a LG NW).
 Der Oberbürgermeister
 Ressort Daten und Geodaten
 Wuppertal, den 08.04.08
 I.A. *[Signature]*

Der Rat der Stadt hat am 27.08.2008 für diesen Plan zum 1. Änderungsstadium die Aufhebung (§27c(1) LG NW) beschlossen.
 Wuppertal, den 04.03.08
 I.A. *[Signature]*
 Oberbürgermeister

Der Rat der Stadt hat am 28.03.2003 für diesen Plan zum 1. Änderungsstadium die Genehmigung (§27c(1) LG NW) beschlossen.
 Wuppertal, den 04.03.03
 I.A. *[Signature]*
 Oberbürgermeister

Dieser Plan ist vom 15.10.2003 bis zum 15.10.2003 öffentlich ausgestellt worden.
 Wuppertal, den 06.11.03
 I.A. *[Signature]*

Der Rat der Stadt hat am 29.03.2004 für diesen Plan den Satzungsbeschluss gemäß §16(2) LG NRW gefasst.
 Wuppertal, den 29.03.04
 I.A. *[Signature]*
 Oberbürgermeister

Dieser Plan ist gemäß §28(1) LG NRW mit Verfügung vom 05.08.04 genehmigt worden.
 Die Bezirksregierung
 Düsseldorf, den 05.08.04
 I.A. *[Signature]*

Der Rat der Stadt ist am 20.12.2004 den Auflagen und Maßgaben der Bezirksregierung beigetreten.
 Wuppertal, den 05.01.2005
 I.A. *[Signature]*
 Oberbürgermeister

Durch Aushang ab dem 29.03.2005 ist dieser Plan entsprechend den Auflagen und Maßgaben der Bezirksregierung vom 05.08.2004 ortsüblich bekannt gemacht worden (§28a LG NRW).
 Der Oberbürgermeister
 Ressort Vermessung, Katasteramt und Geodaten
 Wuppertal, den 29.03.05
 I.A. *[Signature]*